

DEMANDE D'INSCRIPTION 2020-2021

3^{ème} Prépa Métiers

CAP Cuisine

1^{ère} année

2^{ème} année

CAP CS-HCR

1^{ère} année

2^{ème} année

Commercialisation et Services en Hôtel-Café-Restaurant

BAC Pro 3 ans GA

Seconde

Métiers de la Gestion Administrative, du Transport et de la Logistique

Gestion Administration

Première

Terminale

BAC Pro 3 ans ASSP

Seconde

Première

Terminale

Accompagnement Soins et Services à la Personne

CANDIDAT

Nom :

Prénom :

PIECES A JOINDRE AU DOSSIER

✓ Les photocopies des bulletins scolaires des 2 dernières années. Pour l'année en cours il est nécessaire de fournir les 2 premiers bulletins trimestriels ou à défaut le bulletin du 1^{er} semestre.

✓ Justificatifs de stage ou d'expériences professionnelles diverses.

Réservé à l'administration

Dossier reçu le :

Acompte versé : oui non

date :

MON PROJET (Vous pouvez si vous le désirez ajouter une lettre de motivation sur papier libre ainsi que votre photo)

1. Quelles sont les raisons qui vous conduisent à poser votre candidature pour cette formation ?

.....
.....
.....
.....

2. Avez-vous envisagé d'autres formations que celle pour laquelle vous postulez ?

OUI (si oui, lesquelles ?) NON

.....
.....

3. Y avez-vous renoncé ?

OUI (si oui, pourquoi ?) NON

.....
.....
.....

4. Dans quels secteurs d'activité envisagez-vous votre carrière professionnelle ? Pourquoi ?

.....
.....
.....
.....

Comment avez-vous eu connaissance du Lycée Le Bréda ?

Cochez la ou les cases correspondantes

- | | |
|--|---|
| <input type="radio"/> Ancien élève Le Bréda | <input type="radio"/> Notre site internet |
| <input type="radio"/> Autre relation | <input type="radio"/> Le Dauphiné Libéré |
| <input type="radio"/> Directeur ou professeur de votre établissement | <input type="radio"/> Autre site internet (précisez)..... |
| <input type="radio"/> Centre d'Information et d'Orientation (CIO) | <input type="radio"/> Presse gratuite (précisez)..... |
| <input type="radio"/> Brochure de l'Onisep | |

LA DEMI-PENSION

Tarifs indicatifs sur 4 jours, par classe, déduction faite des stages, vacances et jours fériés.

CAP Cuisine et CS HCR : l'inscription à 2 repas par semaine, minimum est obligatoire dans le cadre des travaux pratiques.

CLASSE	FORFAIT	NOMBRE JOURS DE STAGE (hors vacances)	PRIX MOYEN DES REPAS	TOTAL (JOURS DE STAGE)	Nb de MOIS	MONTANT TOTAL
3 Prépa Métiers	794,24 €	19	6,56 €	124,72 €	9	74,39 €
2nde G.A.T.L.	794,24 €	23	6,56 €	150,97 €	9	71,47 €
1ère G.A.	794,24 €	27	6,56 €	177,23 €	9	68,56 €
TERM G.A.	794,24 €	27	6,56 €	177,23 €	9	68,56 €
2nde ASSP	794,24 €	19	6,56 €	124,72 €	9	74,39 €
1ère ASSP	794,24 €	32	6,56 €	210,05 €	9	64,91 €
TERM ASSP	794,24 €	31	6,56 €	203,48 €	9	65,64 €
CAP 1 CR	794,24 €	27	6,56 €	177,23 €	9	68,56 €
CAP 2 CR	794,24 €	27	6,56 €	177,23 €	9	68,56 €

TARIFS 2020-2021

L'engagement de la contribution est renouvelé par tacite reconduction après avis du Conseil de classe.



	Forfait moyen annuel	Remise 5% (paiement 1 fois)	Formule ENERGIE (pour l'année)	ou	Formule SERENITE (pour le cycle)	A l'inscription
3 ^{ème} Prépa Métiers	1 106 €* [*]	55,30 €	1 x 844,70 €		9 x 100 €	+ 206 €
CAP Cuisine	899 €* [*]	44,95 €	1 x 676,05 €		20 x 81 €	+ 178 €
CAP CS-HCR	834 €* [*]	41,70 €	1 x 624,30 €		20 x 75 €	+ 168 €
BAC Pro ASSP	1 033 €* [*]	51,65 €	1 x 765,35 €		31 x 93 €	+ 216 €
BAC Pro GA	1 033 €* [*]	51,65 €	1 x 765,35 €		31 x 93 €	+ 216 €

-5 %

- Paiement en 1 fois (oct 2020).
- Si 2 enfants en simultané dans un des établissements du CREEFI, valable sur la scolarité la plus élevée.
- Redoublement / année supplémentaire dans le même niveau
- Dispense ou aménagement d'1 ou 2 enseignements au moins (sauf EPS)

-10 %

- Dispense ou aménagement de 3 enseignements au moins (sauf EPS)
- Si 3 enfants en simultané dans un des établissements du CREEFI, valable sur la scolarité la plus élevée.

-15 %

- Poursuite dans un cycle supérieur (après un cycle complet dans les établissements du CREEFI)
- Réduction non cumulée, la plus élevée sera retenue.

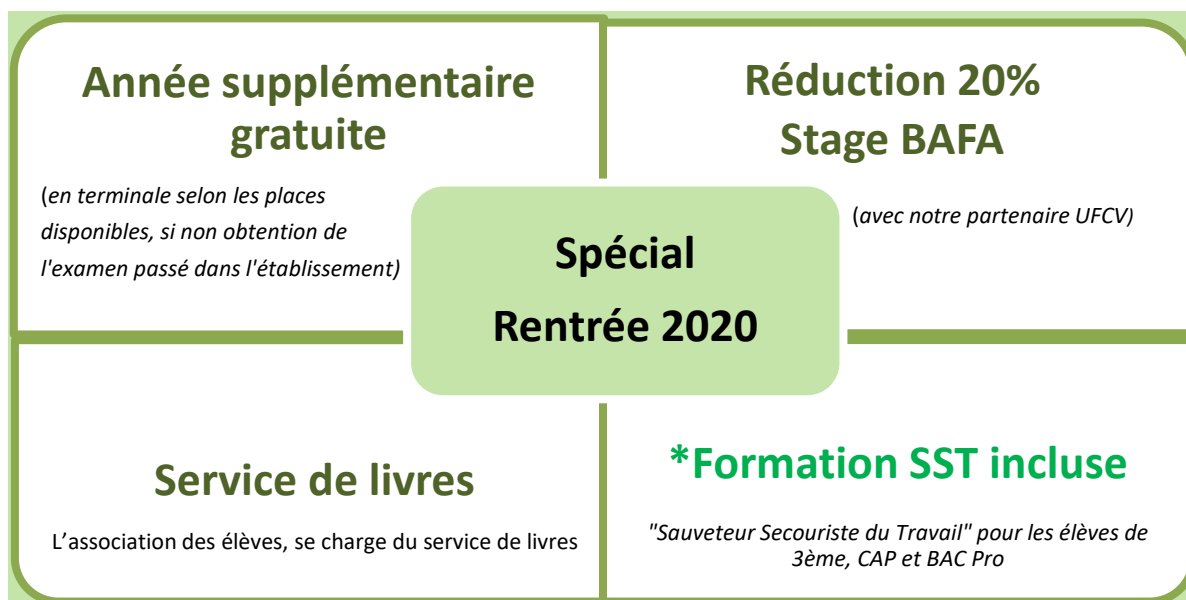

BOURSES

- ♦ Bourses Régionales :
 - Manuels scolaires : l'association des élèves, se charge du service de livres dans le cadre du dispositif financé par la Région Auvergne Rhône Alpes
 - Bourse d'équipement professionnel jeune sur le Pass' Région pour la 1^{ère} année de CAP et BAC Pro ASSP.
- ♦ Possibilité de bourse nationale en fonction des revenus (à demander auprès de votre établissement actuel).



FICHE DESTINEE A LA SAISIS INFORMATIQUE 2020/2021

Merci de bien vouloir compléter précisément ce document

RESPONSABLE PRINCIPAL DE L'ELEVE :

NOM : **Prénom** :
Parenté : père mère élève lui-même autre
Tél : portable :/...../...../...../..... bureau (travail) :/...../...../...../.....
E-mail :
Profession : Société (Employeur) :

CONJOINT :

NOM : **Prénom** :
Parenté : père mère autre
Tél : portable :/...../...../...../..... bureau (travail) :/...../...../...../.....
E-mail :
Profession : Société (Employeur) :

ADRESSE :

Code Postal : Ville : Tél domicile :/...../...../...../.....

Situation de Famille : Célibataire Marié(e) Divorcé(e)/séparé(e) Veuf(ve) Union libre

Nombre d'enfant(s) à charge dans le second degré (dans un lycée y compris le nôtre) :

Nombre total d'enfant(s) à charge :

AUTRE RESPONSABLE DE L'ELEVE : (à compléter obligatoirement)

NOM : M. – Mme : **Prénom** :
Parenté : père mère élève lui-même autre :
Tél : portable :/...../...../...../..... bureau (travail) :/...../...../...../.....
E-mail :
Profession : Société (Employeur) :
Adresse :
Code Postal : Ville :
Tél domicile :/...../...../...../.....

CONCERNANT L'ELEVE :

NOM : **Prénom** :
Date de naissance : / / **Département** : **Commune** :
Pays de naissance : **Nationalité** :
N° de Sécurité sociale :
Tél portable :/...../...../...../..... **E-mail** :

SITUATION SCOLAIRE 2020-2021

Classe demandée : Redoublant : Oui Non
Langue vivante 1 : Anglais **Langue vivante 2** : Espagnol (pour les 3^{ème} Prépa Métiers et BAC GA)

Nom de l'établissement fréquenté en 2019-2020 :

Commune de l'établissement : Classe :

Nom du professeur principal : M. / Mme :

Etablissement : Privé public